صادق عطيه : التكونات الرعدية الممطرة تستمر هذه الليلة

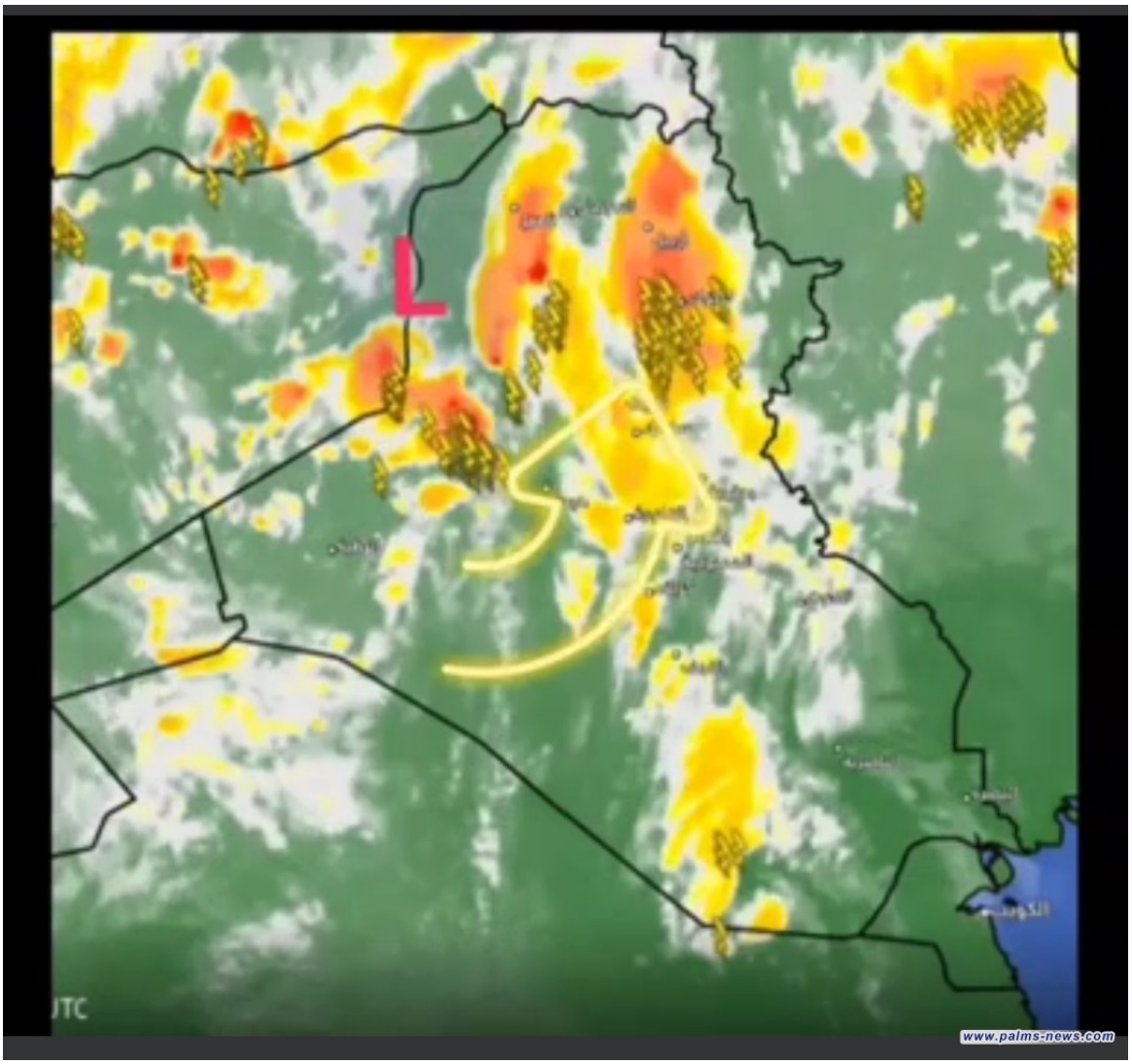

نخيل نيوز | البصرة

قال المتنبئ الجوي العراقي صادق عطيه، أنه " ماتزال حالة عدم الاستقرار مستمرة بتاثيراتها في مناطق من مدن العراق، مشيراً إلى أن صور الاقمار الاصطناعية توضح تواجد سحب البرق والرعد في جنوب وشمال البلاد حالياً"

وأضاف عطيه أن " التكونات الرعدية الممطرة تستمر هذه الليلة وصباح يوم غد الثلاثاء، ومتوقع أن تستمر بشكل متقطع في اماكن متفرقة، مؤكداً على استمرار التذبذب بدرجات الحرارة مابين ارتفاع وانخفاض خلال الأيام القادمة".

كما تستمر فرص تكونات السحب الممطرة وتاثير الحالات الجوية خلال الثلث الأخير من الشهر الحالي، كما أن اقوى الحالات، ستتولد خلال بداية الأسبوع المقبل".