شرطة البصرة تلقي القبض على متهمين بجرائم خطيرة

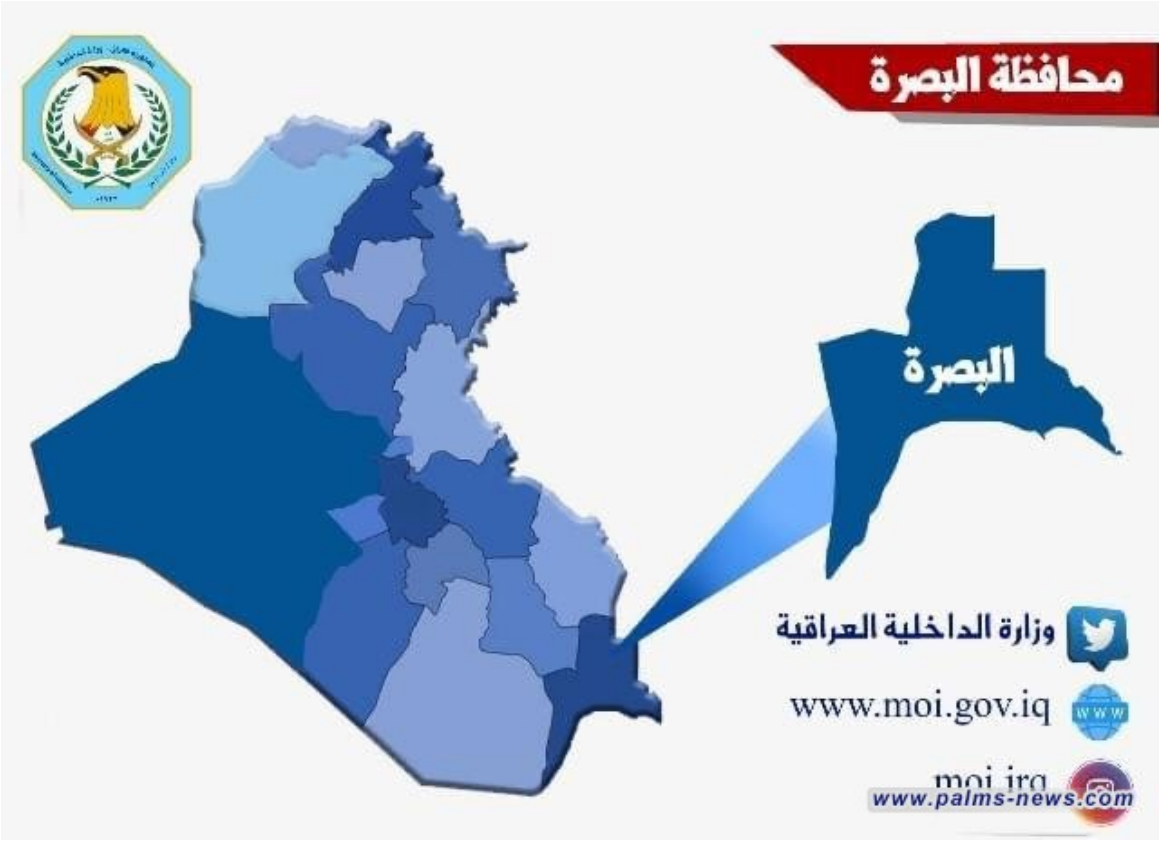

نخيل نيوز/ خاص

في خطوة استباقية لحماية أمن وسلامة المواطنين في محافظة البصرة، نفذت مفارز قيادة شرطة المحافظة عملية أمنية واسعة النطاق في منطقة دور الشرطة، أسفرت عن إلقاء القبض على عدد من المتهمين ومصادرة أسلحة غير مرخصة.

وبحسب بيان صادر عن القيادة، فقد شاركت في العملية قوة مشتركة من مديرية أفواج طوارئ شرطة البصرة بالاشتراك مع قيادة عمليات البصرة ومديرية أمن واستخبارات البصرة وحماية المنشآت (الكادر النسوي) ومفارز الـ9 ومفارز المتفجرات ومركز شرطة الجهاد.

وقد شملت العملية عمليات تفتيش دقيقة للمنازل والأشخاص، حيث أسفرت عن إلقاء القبض على عدد من المتهمين بقضايا جنائية مختلفة، بينهم مطلوبون للقضاء، بالإضافة إلى مصادرة أسلحة غير مرخصة.

وأكدت القيادة أن العملية تأتي في إطار الجهود المتواصلة لمكافحة الجريمة وفرض القانون في المحافظة.